SYNTHÈSE

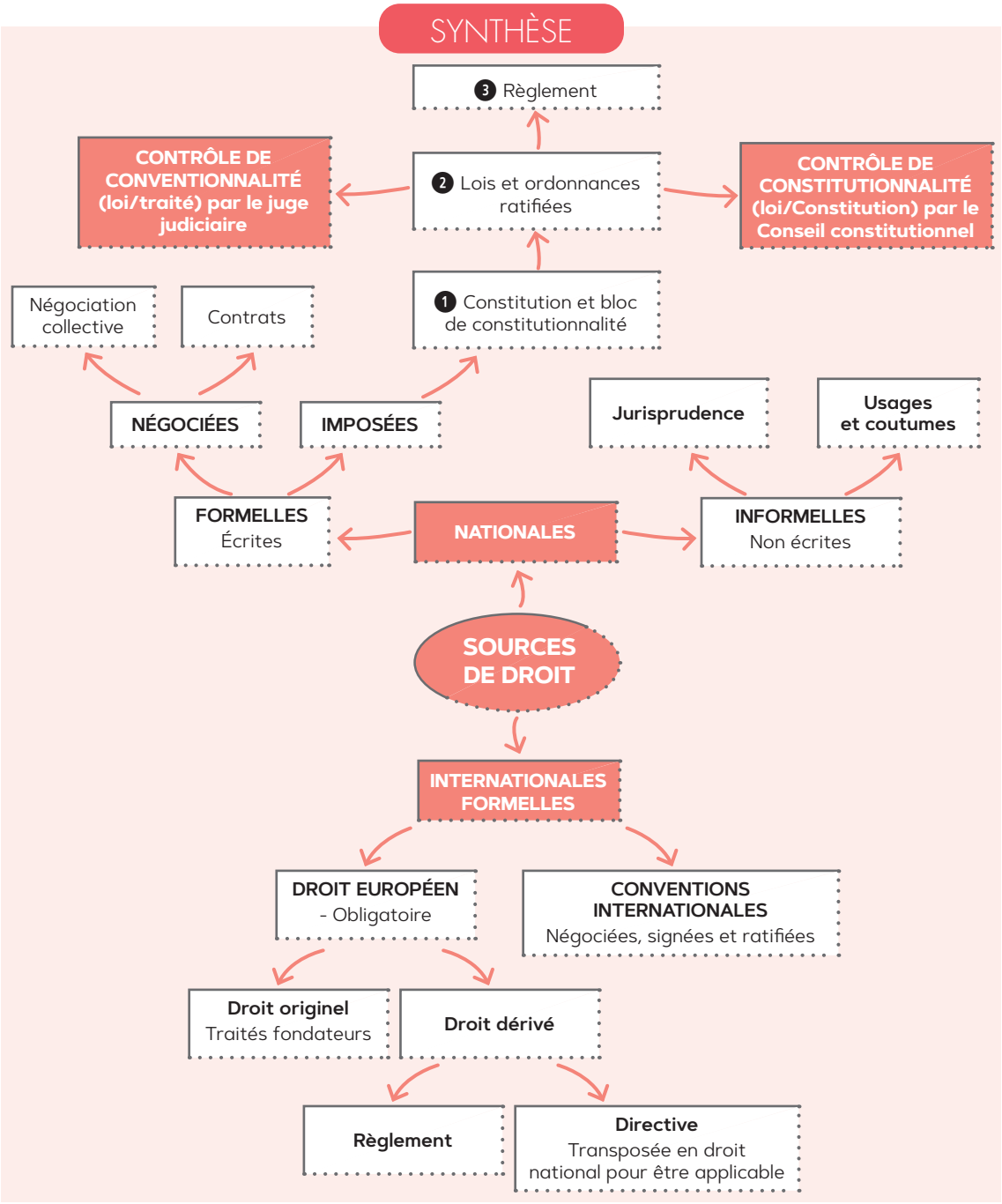
3 Règlement
CONTRÔLE DE CONVENTIONNALITÉ (loi/traité) par le juge judiciaire
2 Lois et ordonnances ratifiées
CONTRÔLE DE CONSTITUTIONNALITÉ (loi/Constitution) par le Conseil constitutionnel
Négociation collective
Contrats
1 Constitution et bloc de constitutionnalité
NÉGOCIÉES
IMPOSÉES
Jurisprudence
Usages et coutumes
FORMELLES Écrites
NATIONALES
INFORMELLES Non écrites
SOURCES DE DROIT
INTERNATIONALES FORMELLES
DROIT EUROPÉEN - Obligatoire
CONVENTIONS INTERNATIONALES Négociées, signées et ratifiées
Droit originel Traités fondateurs
Droit dérivé
Règlement
Directive Transposée en droit national pour être applicable